

MD Dorfgebiete

Nach §5 Abs. 4-5 BauGB unterliegen Denkmäler einem besonderen Schutz, der bei allen Maßnahmen zu beachten ist
Einzelanlagen (unbewegliche Kulturdenkmale), die dem Denkmalschutz unterliegen

D
D
Bodendenkmäler

Endkirchen

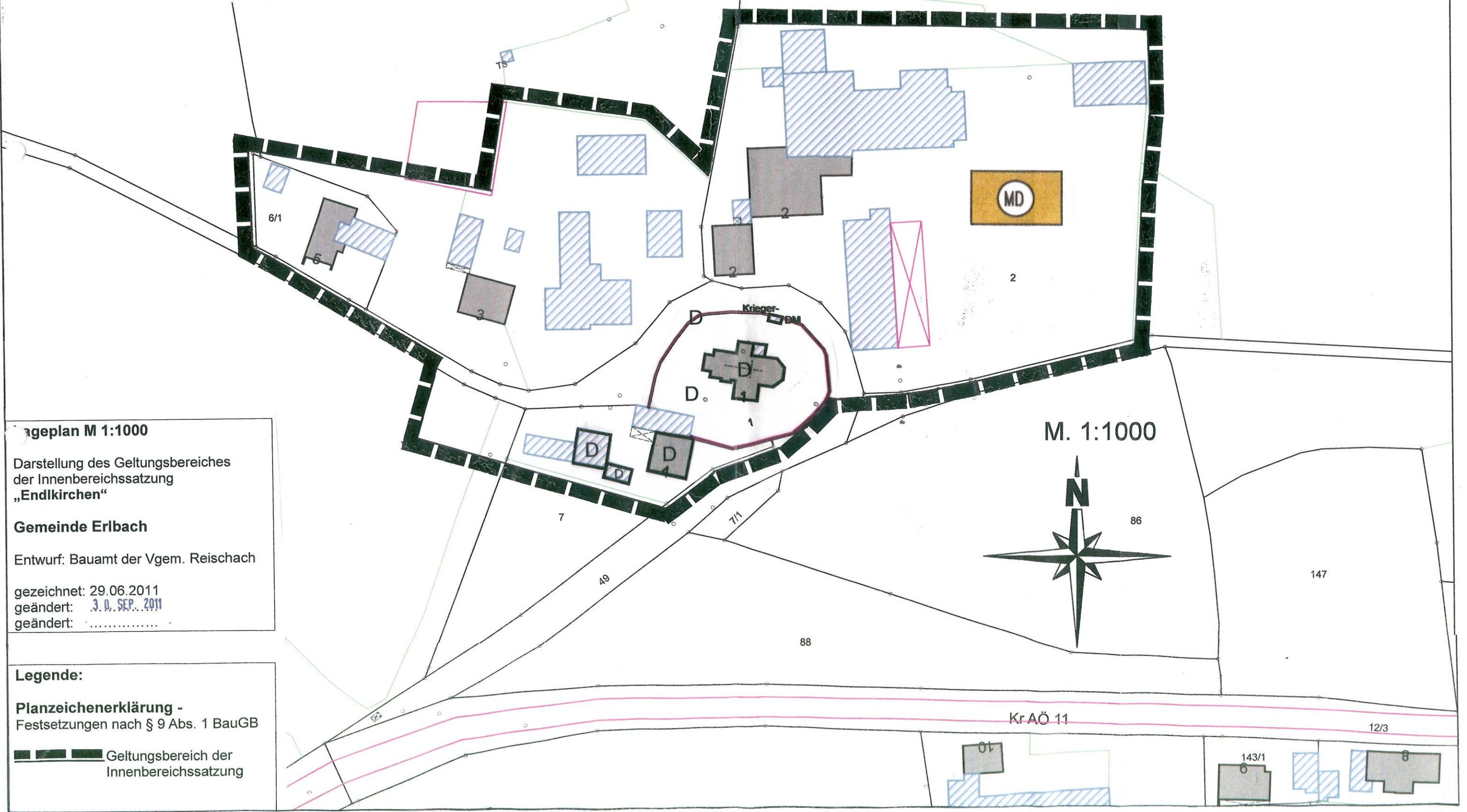

Ageplan M 1:1000
Darstellung des Geltungsbereiches der Innenbereichssatzung „Endkirchen“
Gemeinde Erlbach
Entwurf: Bauamt der Vgem. Reischach
gezeichnet: 29.06.2011
geändert: 3.0. SEP. 2011
geändert:

Legende:
Planzeichenerklärung -
Festsetzungen nach § 9 Abs. 1 BauGB
■ ■ ■ ■ ■ Geltungsbereich der Innenbereichssatzung