

# S` Erlbacher

## 58. Ausgabe

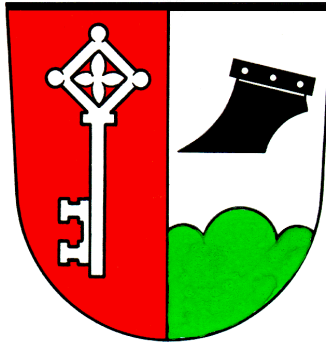

# Gemeindeblatt

## Juni/Juli/August 2018

### Der Holzlandlauf am 15.07.2018 unterstützt den Helfer vor Ort

Liebe sportbegeisterte Bürgerinnen und Bürger, in diesem Jahr veranstaltet der TSV Reischach nun schon zum achten Mal seinen spannenden und allseits beliebten Holzlandlauf. Zu dieser Veranstaltung möchten wir Sie wieder sehr herzlich einladen. Das Programm bietet für jeden Interessierten einen passenden Wettbewerb.

Neben dem Hauptlauf (ca. 11km) werden wieder verschiedene Kinderläufe (300m, 600m, 1200m), der Hobbylauf (ca. 5km) und der Nordic-Walking-Wettbewerb (ca. 5km) durchgeführt.

Gemäß den Grußworten unseres Schirmherrn, MdB Stephan Mayer, wird sportliche Aktivität in der heutigen schnelllebigen und oftmals bewegungsarmen Zeit wichtiger denn je. Sie schützt das Immunsystem und stärkt das Wohlbefinden im Allgemeinen. Laufen kann den nötigen Ausgleich zu einseitigen oder mangelnden Bewegungen im Alltag bieten.



**Schirmherr MdB Stephan Mayer**  
Foto: Henning Schacht

Das Programm beginnt mit dem Hobbylauf und dem Nordic-Walking Wettbewerb ab 9:30h. Um 11:00h werden die Läufer des Holzlandlaufs auf die Strecke geschickt. Zwischen diesen Läufen werden die drei Kinderläufe unterteilt nach Altersklassen durchgeführt. Start und Ziel befinden sich wie in den letzten Jahren am Sportplatz in Reischach. Weitere Informationen sowie die Streckenverläufe sind auf der neu gestalteten Homepage einsehbar unter: [www.holzlandlauf.tsv-reischach.de](http://www.holzlandlauf.tsv-reischach.de)

Anmeldung ist seit einigen Wochen freigeschaltet und einfach über die Homepage möglich. Zum ersten Mal gibt es dieses Jahr für alle Teilnehmer des Holzlandlaufs, Hobbylaufs und Walking-Wettbewerbs, die sich bis zum 24.06.18 anmelden, das Holzlandlauf-T-Shirt.

Auch dieses Jahr wird wieder eine große Teilnehmerzahl erwartet. Als Veranstalter würden wir uns sehr

freuen, wenn wir Sie am 15.07.18 an der Startlinie begrüßen dürfen.

Für das leibliche Wohl und Stimmung an der Strecke ist bestens gesorgt.

Die Gruppen mit den meisten Teilnehmern erhalten bei der Siegerehrung Sonderpreise. Auf die größte Firmen- und Vereinsgruppe wartet je ein 20 l Fass Bier und die größte Kindergruppe erhält Eisgutscheine.



**Premiere für das Holzlandlauf-T-Shirt**

Unterstützen Sie durch Ihre Teilnahme die ehrenamtliche Organisation „Helfer vor Ort“

Mit dem Holzlandlauf unterstützt der TSV Reischach dieses Jahr den „HvO“ der Holzlandgemeinden Reischach, Erlbach und Perach mit einer Spende von 2 € je Finisher.

*Organisationsteam des Holzlandlaufs*

### Freizeitpass 2018 für nur 2.00 €

Nochmal zur Erinnerung:

Der Freizeitpass der kommunalen Jugendarbeit des Landratsamtes Altötting ist jederzeit bei der Gemeinde Erlbach erhältlich. Er kostet nur 2,00 €, ab dem dritten Kind einer Familie und für Pflegekinder ist er kostenlos.

Er bietet freie und ermäßigte Eintritte für Kinder und Jugendliche bis 18 Jahre in verschiedenen Einrichtungen. Also schnell den Freizeitpass abholen und schon kann's losgehen: Zum Skifahren, ins Eisstadion, zum Bowlen oder Klettern, in eines der Bäder oder Museen, zu den Kinderfestspielen oder in einen Freizeitpark.

Insgesamt sind es 91 Gutscheine. Da ist für jeden etwas dabei!

### Spielmobil

Das Spielmobil kommt wieder nach ERLBACH.

Vom **13. bis 17. August 2018** ist das Spielmobil des Kreisjugendringes wieder in Erlbach zu Gast.

Das Betreuungsteam wird die Ferienkinder wieder gut auf Trab halten und ihnen eine unvergessliche Ferienwoche bieten. **VIEL SPASS mit dem Spielmobil.**

## Grundschule Reischach

### Erfolgreiche Grundschüler beim 48. Internationalen Raiffeisen-Malwettbewerb

Reischach, Perach, Erlbach: Fast alle Schüler der Grundschule Reischach haben wieder beim jährlichen Internationalen Jugendwettbewerb der Volks- und Raiffeisenbanken teilgenommen.

Der Wettbewerb wurde heuer bereits zum 48. Mal durchgeführt und stand unter dem herausfordernden Motto: „Erfindungen verändern unser Leben“. Trotz des anspruchsvollen Themas wurden 167 Malarbeiten und 128 richtige Quizlösungen von den Schülerinnen und Schülern der beiden Schulhäuser in Perach und Reischach abgegeben. Die Ortsjury, bestehend aus Rektor Peter Mayer und Lehrerin Nicole Edtbauer von der Grundschule Reischach, hatte die schwierige Aufgabe aus den vielen guten Arbeiten die Besten auszusuchen und die Sieger festzulegen.

Die von der Raiffeisenbank Neumarkt-St. Veit - Reischach eG gespendeten Preise wurden im Rahmen der beiden Siegerehrungen in Reischach und Perach von Marktgebietsleiter Peter Vitzthum und Serviceleiter Manfred Rothenaicher an die Gewinner überreicht.

In der Aula der Grundschule Reischach wurden die Hauptpreise an folgende Gewinner überreicht:

Die Wertung der Klassen 1 und 2 gewann Luisa Maier vor Florian Berger und Margarita Berg.

Den ersten Platz der Klassen 3 und 4 sicherte sich Verena Unterhuber vor Lisa-Marie Schön und Franziska Gartmeier.



*Die Preisträger aus dem Schulhaus Reischach mit Manfred Rothenaicher von der Raiffeisenbank Neumarkt-St. Veit – Reischach eG*

In der Turnhalle des Schulhauses in Perach wurden die Preise folgendermaßen verteilt:

Die Wertung der Klassen 1 und 2 gewann Finja Krüger vor Lisa Wimmer und Magnus Stahlhofer, während in den Klassen 3 und 4 Mirjam Rothenaicher, Vanessa Bruckner und Julian Gesierich die besten Künstler waren.



*Peter Mayer, Rektor der Grundschule Reischach, Manfred Rothenaicher und Peter Vitzthum von der Raiffeisenbank Neumarkt-St. Veit – Reischach eG mit den Preisträgern des Schulhauses Perach*

Den ersten Preis beim Quiz gewann in Reischach Leonhard Saliter, in Perach Linus Freiberger.

Zum Abschluss der Preisverteilungen gab es von der Raiffeisenbank, wie jedes Jahr, ein kleines Dankeschön für alle Teilnehmer, so dass keiner der Teilnehmer mit leeren Händen nach Hause gehen musste.

*Raiffeisenbank Neumarkt-St. Veit – Reischach eG*

### Rückverlegung des VG-Sitzes nach Reischach

Die Regierung von Oberbayern erlässt aufgrund des Art. 3 Abs. 2 Satz 1 der Verwaltungsgemeinschaftsordnung für den Freistaat Bayern folgende Verordnung:

#### **§ 1**

In § 16 Satz 1 der Rechtsverordnung der Regierung von Oberbayern zur Neugliederung der Gemeinden im Landkreis Altötting vom 12. April 1976 (Amtsblatt der Regierung von Oberbayern S. 36), geändert durch Verordnung vom 16. Juni 2016 (OBABI S. 199), werden die Worte „mit dem Sitz in Erlbach“ durch die Worte „mit dem Sitz in Reischach“ ersetzt.

#### **§ 2**

Diese Verordnung tritt am Tag nach der Bekanntmachung in Kraft.

München, 2. Mai 2018, Regierung von Oberbayern.

Die Bekanntmachung ist im Oberbayerischen Amtsblatt Nr. 10 am 18. Mai 2018 erfolgt.

### Breitbandausbau in der Gemeinde Erlbach

Die Gemeinde Erlbach hat ein drittes Förderverfahren (Höfebonus-Programm) eröffnet. Den aktuellen Stand der Verfahrensschritte finden sie auf der Homepage der Gemeinde Erlbach [www.erlbach.de](http://www.erlbach.de) → Breitbandausbau drittes Förderverfahren.



## EDEKA Reischach

Neu-Eröffnung des EDEKA's Reischach am 07.06.2018 im neuen Gebäude in der Öttinger Straße 8 – schräg gegenüber vom alten EDEKA.

## Deutsche Post – Umzug der Filiale Reischach

Die Deutsche Post AG informiert, dass die Filiale in Reischach, Öttinger Straße 1, am 07.06.2018 in die neuen Geschäftsräume (EDEKA) der Öttinger Straße 8 umziehen wird.

## Straßenausbaumaßnahme Erlbach – Hickerstall

Die Gemeindeverbindungsstraße „Erlbach-Hickerstall“ wird von der Gemeinde Erlbach ausgebaut.

Die Straßenausbauarbeiten werden von der Fa. Max Streicher GmbH Co.KG aA durchgeführt.

Für diese Ausbaumaßnahme wird die Straße ab dem 14. Mai 2018 bis Beendigung der Bauarbeiten – längstens bis 31. Oktober 2018 – für den Gesamtverkehr ab Höhe Dorfstraße 15 bis Gemeindegrenze Hickerstall für den Gesamtverkehr gesperrt.

Der Verkehr wird umgeleitet über Pfaffenberg-Grünwimm-Baumgarten-Hickerstall.

Die Straßenausbaumaßnahme teilt sich in 2 Bauabschnitte auf:

- Bauabschnitt 1: Ab Siedlung Ahornweg bis Gemeindegrenze Hickerstall.
- Bauabschnitt 2: Ab Dorfstraße bis Siedlung Ahornweg. Dieser Bereich gestaltet sich aufwändiger, da die Wasserleitung miterneuert wird.

## Kläranlage Erlbach

Die Ertüchtigung der Kläranlage Erlbach ist nun mit der Bachaufweitung des Erlbaches für den Regenwasserrückhalt komplett abgeschlossen.

Mit Bescheid vom 22.12.2016 hatte das Landratsamt diese Maßnahme mit einer beschränkten Erlaubnis für das Einleiten von gesammeltem Niederschlagswasser in den Erlbach genehmigt.

Einige Daten zur naturnahen Aufweitung des Erlbaches:

- Standort: FINr. 1866/11 der Gemarkung Erlbach
- Länge der Aufweitung: 90 m
- Breite der Aufweitung: von bisher 1,0 m auf 3,0 bis 4,0 m
- Rückhaltevolumen: ca. 310 m<sup>3</sup>
- Maßnahmenabschluss: März 2018



## Sanierung Jugendtreff Erlbach

Die Gemeinde Erlbach plant die Sanierung des Jugendtreffs in Erlbach – Bäckergasse 10.

Der Bauantrag zur Nutzungsänderung des bestehenden Kühlhauses und Freibank in ein Jugendheim wurde bereits am 15.05.2018 beim Landratsamt Altötting – Untere Bauaufsichtsbehörde – zur Genehmigung eingereicht.

Zeitgleich wurde der Bauentwurf zur Sanierung des Jugendtreffs beim Amt für Ländliche Entwicklung Oberbayern eingereicht, mit der Bitte um Zustimmung, da für diese Maßnahme ein Zuschuss beim Amt für Ländliche Entwicklung beantragt wurde.

Unsere Jugend ist wichtig und soll gefördert werden, deshalb ist es auch enorm wichtig, innerhalb unserer Gesellschaft bzw. der Gemeinde einen Platz für die Jugend zu schaffen.

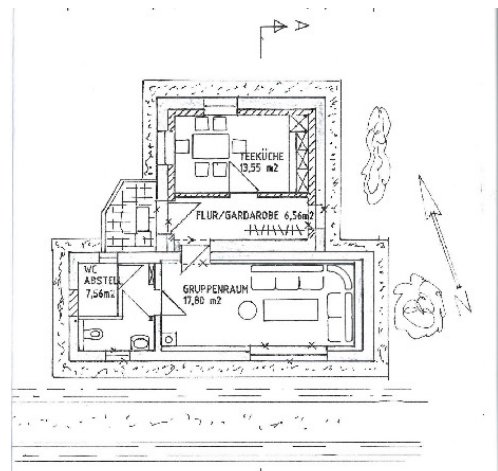

## Straßensperrung der B 20

### Halbseitige Sperrung (Brückensanierung)

Von etwa Mitte Mai bis Anfang/Mitte September 2018 werden die drei hintereinanderliegenden B 20 - Brücken bei Untertürken unter halbseitiger Sperrung der B 20 mit Ampelregelung saniert.

### Vollsperrung (Sanierung B 20)

Im Anschluss der Brückensanierungsarbeiten erfolgt eine Sanierung der B 20 zwischen der Anschlussstelle mit der B 12 und der Einmündung der Staatsstraße 2090 (nach Tann) unter Vollsperrung der B 20 – Dauer ca. 4 - 5 Wochen. Umleitung über die B 12 – A 94 – B 588.

## Frauenbund – 40-jähriges Gründungsjubiläum

Der Frauenbund feiert heuer im November das **40-jährige Gründungsjubiläum**. Wir verbinden dieses Jubiläum mit einem Klassikkonzert in der Nebenkirche in Birnbach - Termin ist **Sonntag, 01. Juli – Beginn um 17.00 Uhr** in der Kirche Birnbach.

Es spielt das Ensemble Classico! Rottal (8 Musiker) u. a. Werke von Bach und Mozart. Alle Frauenbundfrauen und alle Freunde der Klassikmusik sind herzlich willkommen.

Am Fest **Maria Heimsuchung** am Montag, den **02. Juli** findet wieder die Diözesanwallfahrt des Frauenbundes

in Altötting statt. **Beginn ist heuer schon um 19.00 Uhr** mit einem Gottesdienst in der Basilika. Anschließend Lichterprozession auf dem Kapellplatz. Wir fahren bereits um 18.00 Uhr am Dorfplatz ab.

*Schwertfeller Reserl*

## **Pressedienst der Sozialversicherung für Landwirtschaft, Forsten und Gartenbau**

### **Beiträge einfach und günstig zahlen**

Eine unpünktliche Beitragszahlung ist teuer und unnötig. Häufig wird der Zahltag einfach nur vergessen. Doch geht der Beitrag auch nur einen Tag zu spät ein, müssen Säumniszuschläge und Mahngebühren erhoben werden. Dazu sind alle Sozialversicherungen – auch die SVLFG – gesetzlich verpflichtet.

Leider passiert dies immer noch sehr häufig und sorgt für Verärgerung bei den Beitragszahlern. Doch das Risiko der „Banklaufzeiten“ tragen sie. Daher ist es wichtig, dafür Sorge zu tragen, dass der Beitrag spätestens am Tag der Fälligkeit auf dem Konto der SVLFG gutgeschrieben ist.

### **Kein Ermessenspielraum für SVLFG**

Ist der Beitrag bis zu diesem Tag nicht bei der SVLFG eingegangen, ist pro angefangenem Monat der Säumnis ein Zuschlag von 1 Prozent des auf volle 50 Euro abgerundeten Beitrages zu zahlen. Bei einem Beitrag von beispielsweise 2.500 Euro sind dies 25 Euro. Auf die Gründe der Verspätung kommt es nicht an. Der Gesetzgeber hat den Sozialversicherungen diesbezüglich keinerlei Ermessenspielraum eingeräumt.

### **Vorteile des SEPA-Lastschriftmandats**

- Die SVLFG bucht nur die fälligen Beiträge ab.
- Das Lastschriftmandat kann jederzeit widerrufen werden.
- Die SVLFG berücksichtigt schnellstmöglich jeden Änderungswunsch.

Jeder, der das sogenannte SEPA-Lastschriftmandat erteilt, profitiert auch unmittelbar, denn er muss seine Zahlungstermine nicht mehr überwachen und kostenpflichtige Zahlungsaufforderungen sind für ihn kein Thema mehr. Das Lastschriftverfahren ist risikolos und kostengünstig. Der Gang zur Bank oder die Überweisung am Computer entfallen und der Beitrag ist in jedem Fall rechtzeitig und vollständig gezahlt. Bankgebühren bleiben dauerhaft erspart.

### **Schreiben an Beitragszahler**

Die SVLFG hat im April alle Mitglieder, die ihre Beiträge noch überweisen, angeschrieben und für die Teilnahme am Lastschriftverfahren geworben. Dem Schreiben lag ein Formular für eine Einzugsermächtigung (SEPA-Lastschriftmandat) bei. Dieses ist ebenfalls im Internet unter [www.svlfg.de](http://www.svlfg.de) > Service > Formulare > Versicherung > Beitrag > Allgemein abrufbar. *SVLFG*

### **Bauchschlagader untersuchen lassen**

Männer ab dem 65. Lebensjahr haben seit Jahresbeginn Anspruch auf eine einmalige kostenlose Ultraschalluntersuchung zur Früherkennung von Bauchaorten-Aneurysmen.

Insbesondere Männer über 65 Jahre sind besonders gefährdet, an einer Erweiterung der Bauchschlagader

zu erkranken. Deshalb wurde diese Vorsorgeuntersuchung nun in den Leistungskatalog der gesetzlichen Krankenkassen aufgenommen.

Die Leistung soll vorrangig bei der Gesundheitsuntersuchung "Checkup 35" durch den Hausarzt erbracht werden. Sie wird einmalig durchgeführt und soll eventuelle Erweiterungen der Bauchschlagader frühzeitig erkennen.

Eine krankhaft erweiterte Bauchschlagader kann reißen und für den Betroffenen lebensgefährlich werden. Sie ist nicht spürbar, jedoch vom Arzt mittels Ultraschall feststellbar. Wird ein Aneurysma entdeckt, erfolgen regelmäßige Kontrollen beziehungsweise – sofern erforderlich – eine Operation.

Ein Aneurysma kann erblich bedingt sein, aber auch Bluthochdruck sowie Nikotinkonsum und Übergewicht sind Risikofaktoren. Diese Untersuchung wird nur Männern angeboten, weil sie wesentlich häufiger von einem Bauchaorten-Aneurysma betroffen sind als Frauen. *SVLFG*

### **Blutdruck im Griff behalten**

Jeder dritte Deutsche ist von Bluthochdruck betroffen und damit einem erhöhten Herzinfarkt- oder Schlaganfallrisiko ausgesetzt. *SVLFG*

### **SVLFG hilft bei Raucherentwöhnung**

Es ist nie zu spät, mit dem Rauchen aufzuhören. Darauf wies die Sozialversicherung für Landwirtschaft, Forsten und Gartenbau (SVLFG) anlässlich des Welt Nichtrauchertages am 31. Mai hin.

Altersunabhängig trägt ein Rauchverzicht entscheidend dazu bei, die Gesundheitsrisiken, wie zum Beispiel Krebs, Herzinfarkt, Diabetes, Bluthochdruck, hohes Cholesterin oder chronische Atemwegserkrankungen, zu mindern. Außerdem verbessert sich die Lungenfunktion bereits kurzfristig und der Kreislauf stabilisiert sich.

Die Landwirtschaftliche Krankenkasse bezuschusst Kurse zur Raucherentwöhnung, die von der Zentralen Prüfstelle Prävention zertifiziert sind, mit mindestens 80 Prozent der Kosten pro Versicherten maximal zweimal im Jahr. Die Präventionskurse sind zu finden in der Online-Datenbank unter [www.svlfg.de](http://www.svlfg.de) > Leistung > Leistungen der Krankenversicherung > Leistungen A – Z > P > Präventionskurse.

„Es ist besonders wichtig, Kindern und Jugendlichen zu vermitteln, gar nicht erst mit dem Rauchen anzufangen. Aber selbstverständlich sollen mit diesem Aktionstag alle Raucher angesprochen und motiviert werden, mit dem Rauchen aufzuhören“, so SVLFG-Vorstandsvorsitzender Martin Empl. *SVLFG*

### **Höhere Renten auch in der grünen Branche**

Von der zum 1. Juli 2018 angepassten Rentenwertbestimmungsverordnung profitieren auch die Rentenbezieher der Landwirtschaftlichen Alterskasse und Berufsgenossenschaft.

Die Renten erhöhen sich dadurch zum 1. Juli dieses Jahres in Westdeutschland um 3,22 Prozent und in Ostdeutschland um 3,37 Prozent.

Laut Bundesarbeitsministerium ist diese positive Entwicklung auf die gute Arbeitsmarktlage und die Lohnsteigerungen der Vergangenheit zurückzuführen.

Erstmals greift in diesem Jahr für die neuen Bundesländer die gesetzliche Regelung, wonach der aktuelle Rentenwert Ost mindestens so anzupassen ist, dass er 95,8 Prozent des Westwertes erreicht. Die Angleichung erfolgt in sieben Schritten und wird im Jahr 2024 abgeschlossen sein. Ab dem 1. Januar 2025 gilt

dann überall in Deutschland ein einheitliches Rentenrecht. SVLFG

## Terminkalender der Vereine und Verbände

### Juni 2018

Tag	Datum	Verein	Veranstaltung	Ort und Zeit
Samstag	09.06.2018	Kindergarten St.Petrus	Kindergartenfest zum 25-jährigen Bestehen	
Sonntag	10.06.2018	KAB Erlbach	Radltour	
	23.06.2018	Freie Waldorfschule Erlbach	Sonnwendfeier	Schulgelände Erlbach
Samstag				
Sonntag	24.06.2018	Pfarrei Erlbach	Pfarrfest Patrozinium St.Petrus 25-jähriges Priesterjubiläum Pfarrer Samereier	Dorfplatz 11.30 Uhr
Samstag	30.06.2018	Kath.Landjugend Erlbach	Landjugendspiele mit Preisverteilung	

### Juli 2018

Tag	Datum	Verein	Veranstaltung	Ort und Zeit
Freitag	06.07.2018	FFW Endlkirchen	Dorffest	Öging ab 19.30 Uhr
Freitag	13.07.2018	Grundschule Perach	Sommerfest	
Sonntag	15.07.2018	Gartenbauverein Erlbach	Jahresausflug: Hexenwasser,	Hohe Salve
Freitag	20.07.2018	FFW Erlbach	Grillfest	Ellbrunn 19.30 Uhr

### August 2018

Tag	Datum	Verein	Veranstaltung	Ort und Zeit
Samstag	04.08.2018	Schützenverein Hubertus	Weinfest	Dorfplatz 19 Uhr
Sonntag	05.08.2018	Pfarrei Endlkirchen	Pfarrfest	Öging
Dienstag	14.08.2018	Kath.Frauenbund Erlbach	Kräuterbusch´n binden	Eisenbuch
Mittwoch	15.08.2018	Kath.Frauenbund Erlbach	Grillfest	Dorfplatz 11 Uhr
Mittwoch	15.08.2018	Musikverein Reischach	Gickerlparty	Vereinsheim Reischach
Sonntag	19.08.2018	KSK Leonberg	Jahresfest	Leonberg ab 8.30 Uhr

**Impressum: Gemeinde Erlbach, 1. Bürgermeister Franz Watzinger**  
**Redaktionsschluss für nächste Ausgabe ist Dienstag, 28. August 2018**